

Порядок действий пользователей для использования смартфона в качестве идентификатора (кампусной карты)

Вниманию сотрудников и обучающихся!

С 2022 г., на территории ФГБОУ ВО «ПИМУ», возможно использование смартфона в качестве идентификатора для осуществления доступа в административные и учебные корпуса в дополнение к кампусной карте.

При этом кампусная карта остается основным средством доступа для входа в учебные корпуса и общежития.

Минимальные требования к смартфону:

- ОС Android 5.0 и выше
- iOS 9.0 и выше

Для получения возможности использования смартфона в качестве идентификатора, необходимо:

1. Установить на смартфон приложение «Sigur Доступ» из Google Play, App Store.

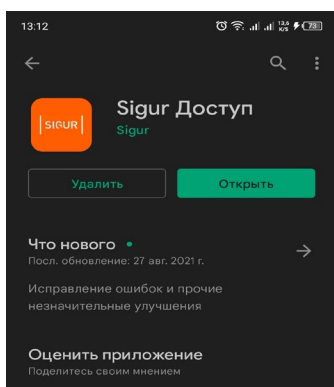

Для функционирования приложения «Sigur Доступ» включите функции Bluetooth и определения местоположения. Предоставьте запрашиваемые разрешения приложению. Для предоставления доступа по смартфону, приложение должно быть запущено и работать в фоновом режиме, подносить смартфон к считывателю необходимо на расстояние 10-15 см со снятой блокировкой экрана!

2. Установить на смартфон любое E-mail приложение и завести аккаунт (в случае если не установлено).

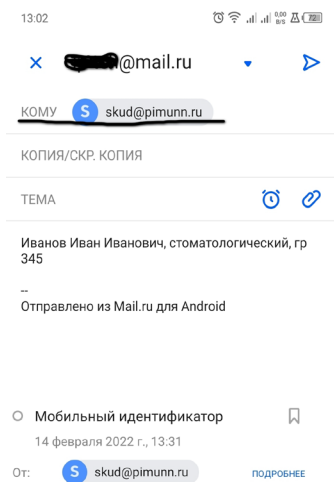

3. Отправить письмо с заявкой на использование смартфона в качестве идентификатора на адрес электронной почты skud@pimunn.ru в формате:

- **Русским шрифтом:** Имя Фамилия Отчество (при наличии), для иностранных студентов – как указано в зачетной книжке.
- Должность / название факультета и № группы и № общежития (для тех, кто проживает в общежитии)

4. Дождаться ответного письма с уведомлением о предоставлении доступа по мобильному идентификатору и перейти по ссылке, выделенной оранжевым цветом.



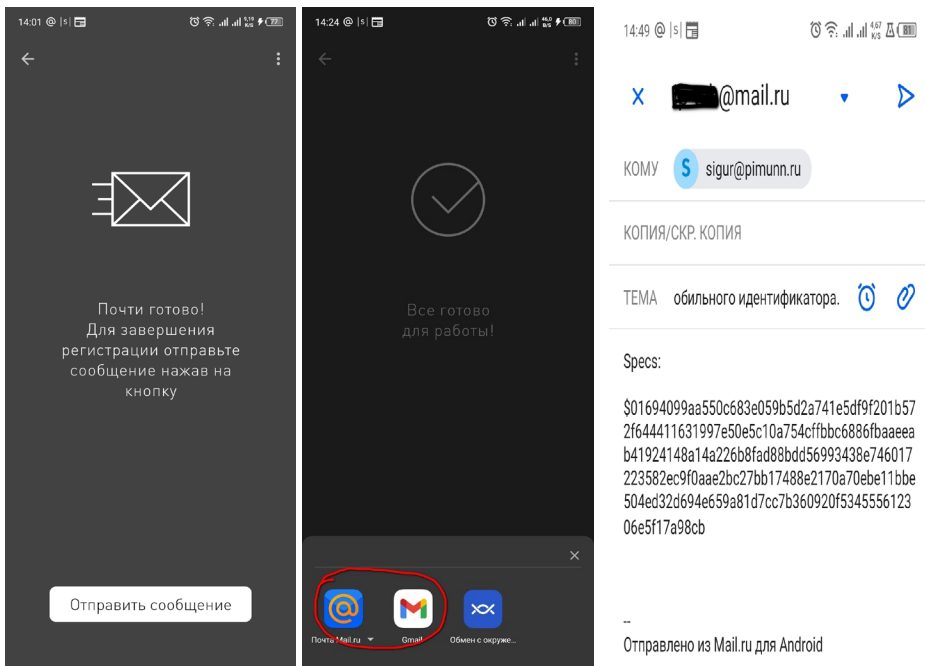

5. При переходе по ссылке откроется окно приложения, выбрать «Отправить сообщение».
6. Выбрать мобильное приложение с помощью которого был отправлен запрос на разрешение использования смартфона и выбрать «Новое письмо»
7. Отправить сообщение.

8. Система автоматически зарегистрирует смартфон, с которого было отправлено сообщение, в качестве идентификатора. Данная процедура занимает около 5-7 минут. По истечению этого времени, будет предоставлен доступ с идентификацией пользователя с помощью смартфона. Доступ будет предоставлен аналогично назначениям кампусной карты.

По всем вопросам обращаться в отдел СКУД по тел.: 422-13-50.